

Karte 3a: Besondere Werte von Böden

Böden mit besonderen Standorteigenschaften (Extremstandorte)

Suchräume auf Grundlage der BÜK50

- Sehr nährstoffarme Standorte
- Feuchte bis nasse Standorte
- Hoch-, Nieder- und Anmoore

Hinweise aus der Biotypenkartierung

- Biotypen extremer Standorte

Naturnahe Böden

- Alte Waldstandorte
- Naturnahe Moore
- Suchräume für naturnahe Dünen

Böden mit naturgeschichtlicher Bedeutung

- Bodendauerbeobachtungsfläche (ungefähre Lage)
- Geowissenschaftliches Objekt

Böden mit kulturgeschichtlicher Bedeutung

- Suchräume für Plaggenesche
- Suchräume für Heidepodsole
- Historischer Wölbacker

Sonstige seltene Böden (Suchräume auf Grundlage der BÜK 50)

- Landesweit selten
- Regional selten

Gebiete sonstiger übergeordneter Schutz- und Planungskonzeptionen

- Kulisse der Nds. Moorlandschaften (Hoch- und Niedermoor, bearbeitet)

- Siedlungsflächen sowie Straßen ab regionaler Bedeutung
- Landkreisgrenze
- Angrenzende Landkreise
- Naturräumliche Einheit

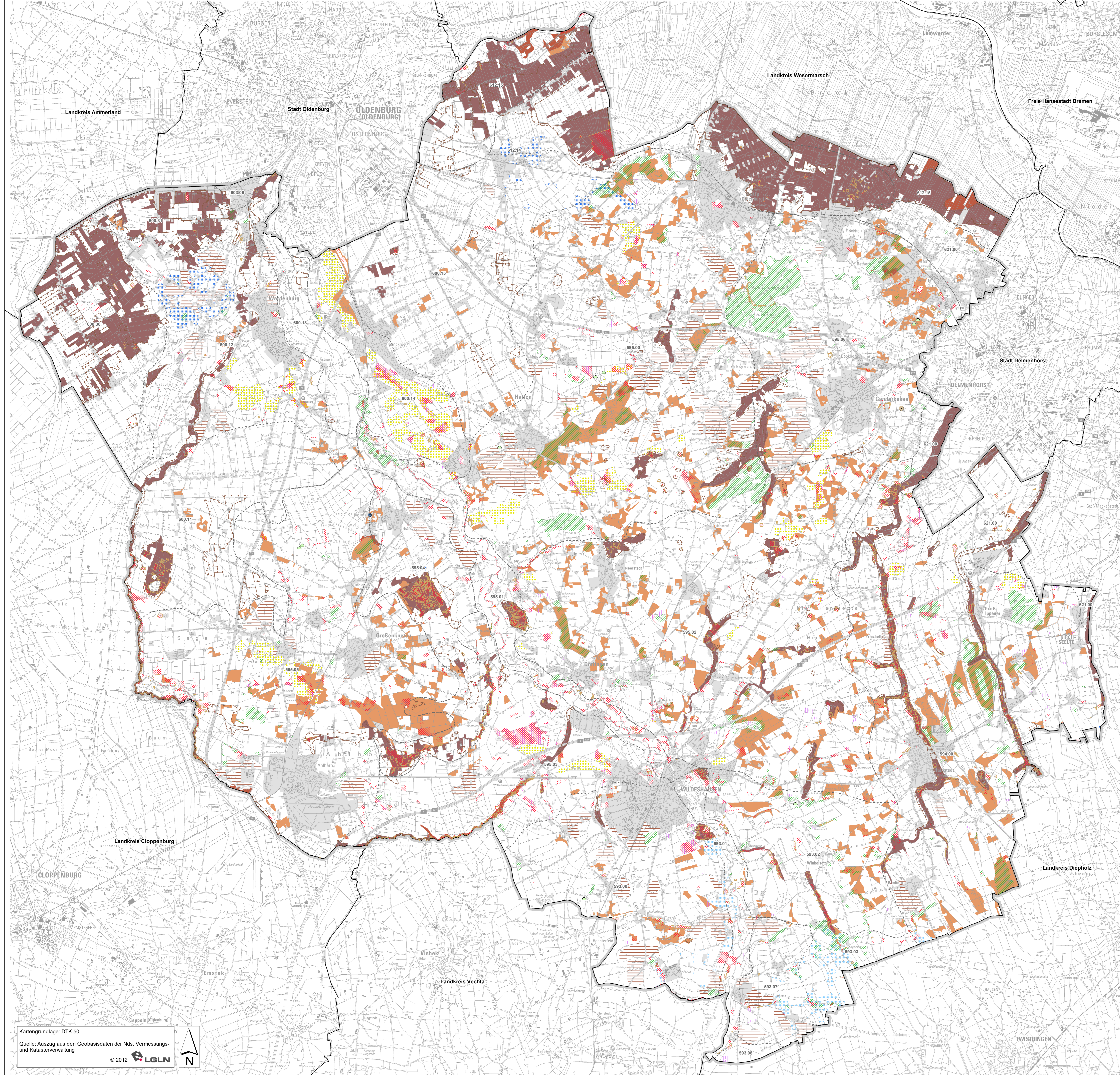

Kartengrundlage: DTK 50
 Quelle: Auszug aus den Geobasisdaten der Nds. Vermessungs- und Katasterverwaltung
 © 2012 LGLN





Landkreis Oldenburg

Landschaftsrahmenplan

Karte 3a
Besondere Werte von Böden

M 1:50.000

0 1.000 2.000 3.000 4.000 5.000 Meter

GARDELER-HEMMERICH
 ● ● ● LANDSCHAFTSPLANUNG

November 2017