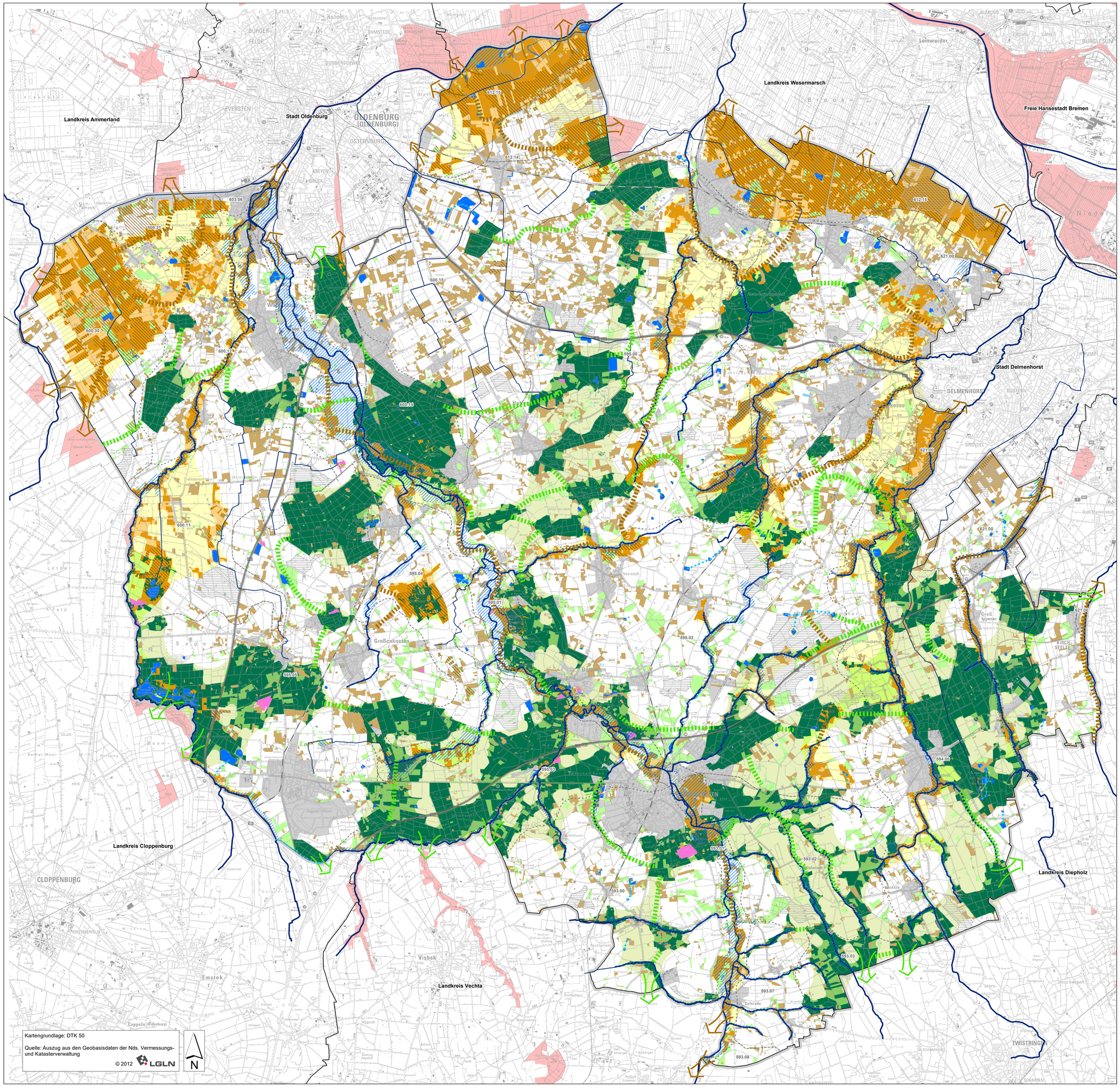


# Karte 5a: Biotopverbund

**Gewässer**

- Kernfläche Fließgewässer
- Sonstiges Fließgewässer
- Kernfläche Stillgewässer und Schlatts
- Sonstiges Stillgewässer

**Offenland**

- Kernfläche Offenland
- Sonstiges Offenland
- Kernfläche Heide
- Funktionsraum Offenland 200 m
- Funktionsraum Offenland 1.000 m
- Funktionsraum Wald-Offenland 200 m
- Funktionsraum Wald-Offenland 1.000 m

**Wald**

- Kernfläche Wald
- Sonstiger Wald
- Funktionsraum Wald 200 m
- Funktionsraum Wald 1.000 m

- Gewässergebundener Landlebensraum (entpricht der Kulisse der Nds. Gewässerlandschaften (bearbeitet))
- Moorgebundener Lebensraum (auf Basis der Kulisse der Nds. Moorlandschaften (Hoch- und Niedermoor, bearbeitet))

**Verbundachsen**

- Gewässer
- Offenland
- Wald

**Verbundachsen in angrenzende Landkreise und Städte**

- Offenland
- Wald

- Natura 2000-Gebiete und Naturschutzgebiete außerhalb des Landkreises (nachrichtlich)

**Zerschneidungen**

- Durchgängige Bahnlinien
- Autobahnen
- Hauptverkehrsstraßen ab regionaler Bedeutung
- Siedlungsflächen gem. FNP
- Sondergebiet Windkraftanlagen gem. FNP

- 595.01 Naturräumliche Einheit
- Landkreis Oldenburg
- Angrenzende Landkreise

Landkreis Oldenburg

**Landschaftsrahmenplan**

**Karte 5a**
**Biotopverbund**

M 1:50.000
0 1.000 2.000 3.000 4.000 5.000 Meter

GARDELER-HEMMERICH
LANDSCHAFTSPLANUNG

letzte Änderung:
Juli 2021