

به این صورت درست دسته بندی کنید!

مواد خطرناک

زباله‌های خطرناک و دارای مواد مضر

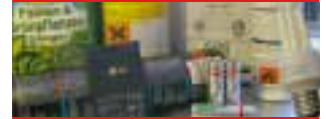

- پاک کننده شیمیایی
- داروی قدیمی
- روغن مانده
- (فقط در مقدار کم)
- باتری
- فوم ساختمانی / افشانه فوم عایق
- روکش قیر (بیتومن)
- ماده شیمیایی
- ماده ضد عفونی کننده
- لامپ کم مصرف
- رنگ
- لکه بر
- سم
- ماده محافظ چوب و نگهدارنده
- چسب
- لاک
- ماده قلیایی
- حلال
- لامپ مهتابی (فلورسنت)
- قوطی روغن (خالی)
- آفت کش
- مواد شوینده
- اسید
- قوطی اسپری

شیشه

ظروف شیشه ای

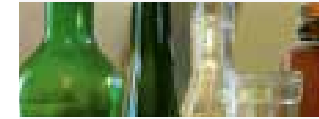

- شیشه عطر
 - بطری های شیشه ای
 - شیشه کنسرو
 - شیشه مربا
 - بطری مشروب
 - بطری شامپاین
 - بطری شربت
 - بطری شراب
- لطفاً بر اساس رنگ جدا کرده و در سطل بیندازید:

- ← سفید شیشه بی رنگ
- ← قهوه ای شیشه قهوه ای
- ← سبز شیشه سبز

و رنگ های دیگر



جمع آوری ثابت و سیار
(به پشت صفحه مراجعه کنید)

رنگ سفت شده
← زباله متفرقه

شیشه اتومبیل تعمیرگاه
شیشه سردار، لامپ، شیشه
پیرکس، ظروف سفالی، ظروف
چینی ← زباله متفرقه
صفحه شیشه ای، آینه ← مرکز
جمع‌آوری و بازیافت زباله
م مصرف
← مواد خطرناک

بسته بندی های نرم

بسته های ساخته شده از مواد مصنوعی، فلز و مواد مرکب



- سرپوش
- ظروف آلومینیومی
- فویل آلومینیوم
- بسته بندی قرص
- قوطی کرم
- ظروف یکبار مصرف
- فویل بسته بندی
- قوطی نوشیدنی (بدون گروهی)
- ظرف ماست
- قوطی کنسرو
- بسته بندی لوازم آرایشی
- درب بطری
- پاکت شیر
- کیسه پلاستیکی
- گلدان گل
- قوطی آمبویه
- خامه پاش
- بسته بندی فومی
- سرپیچ
- ظرف مایع ظرفشویی
- یونولیت بسته بندی
- تیوپ
- بسته بندی های وکیوم



کارتن، کاغذ، مقوا
← سطل کاغذ
بطری شیشه‌های
← سطل شیشه
چوب، سطل، ظروف چینی،
گلدان، اسباب بازی
← زباله متفرقه

کاغذ

کاغذ، مقوا و کارتن



- پرونده
- نامه
- بروشور
- کیسه نان
- کتاب
- شانه تخم مرغ
- کاغذ بسته بندی
- برگه تبلیغات
- کاغذ کادو
- دفترچه
- مجله
- کارتن
- کاتالوگ
- کاغذ بسته بندی
- بسته بندی کاغذی
- رول مقوایی
- جعبه مقوایی
- کارت پستال
- اعلامیه
- دفترچه تلفن
- تبلیغات
- پستی
- کاغذ رسم
- روزنامه



کاغذ عکس، کاغذهای
بسیار کثیف
← زباله متفرقه

زباله های فسادپذیر

زباله های پوسیدنی آشپزخانه و باغ



- پسماند گل
- درخت کریسمس (بدون تزئینات)
- پوست مرکبات
- پوست تخم مرغ
- پر
- پسماند ماهی (پخته شده)
- پسماند سبزیجات
- مو
- شاخه حرص شده بوته ها
- علف خشک / کاه
- پوشال / تراشه چوب
- پسماند گیاهان هرز
- فیلتر و پسماند قهوه
- شاخه و برگ
- خزه
- پوست خشکبار
- پسماند میوه
- علف چیده شده
- پسماند سالاد
- گل‌های چیده شده
- پسماند غذا
- تفاله چای / کیسه چای
- گیاهان گلدانی
- گیاهان وحشی



خاکستر، لاشیرگ بستر حیوانات
خانگی، استخوان، سنگ، پوشک
← زباله متفرقه
کیسه پلاستیکی
← بسته بندی نرم

زباله های متفرقه

زباله های غیر قابل استفاده



- زونکن
- خاکستر (سرد)
- قاشق و چنگال
- تیغ اصلاح یکبار مصرف
- عکس
- روغن سرخکردنی جامد
- ظرف
- لامپ
- محصولات بهداشتی / نواربهداشتی بانوان
- لاشیرگ بستر
- حیوانات خانگی
- خاکروبه
- سفال
- استخوان
- لوازم آرایشی
- لباس پاره
- خرده شیشه و امثال آن
- کفش
- اسباببازی
- کیسه جاروبرقی
- ظروف سفالی
- کاغذ دیواری
- نوار ویدیو
- پوشک
- ته سیگار



باتری، لامپ کم مصرف، لامپ
(مهتابی) (فلورسنت)
← مواد خطرناک
لوازم برقی
← به پشت صفحه مراجعه کنید



مواردی که به این زباله ها تعلق دارند



تعلق ندارند

مراکز جمع آوری زباله و بازیافت (Landkreis Oldenburg) در

- ایستگاه جابجایی زباله، Neerstedt: Kirchhatter Str. 8
- در کارگاه کود طبیعی، Ganderkesee: Weststr. 10
- جنب تصفیه خانه، Hude: Leckerhörne
- جنب مرکز قدیمی دفن زباله، Wildeshausen: Bargloy
- منطقه صنعتی، Wardenburg: Rothenschlatt

برای اطلاع از ساعات کار و هزینه به تقویم جمع آوری زباله صفحه 16 به بعد مراجعه کنید.

Wardenburg	Wildeshausen	Hude	Ganderkesee	Neerstedt	
X	X	X	X	X	البسه کهنه
X	X	X	X	X	تایر کهنه*
X	X	X	X	X	زباله ساختمانی*
X	X	X	X	X	سی دی / دی وی دی
X	X	X	X	X	شیشه (بسته بندی)
X			X	X	لامپ کم مصرف
X	X	X	X	X	لوازم برقی (بزرگ)
X	X	X	X	X	لوازم برقی (کوچک)
X	X	X	X	X	شیشه مسطح*
X	X	X	X	X	کیسه های قابل بازیافت (کیسه های زرد)
X	X	X	X	X	چوب*
X	X	X	X	X	زباله های فلزی
X	X	X	X	X	کاغذ، مقوا، کارتن
X			X	X	مواد مضر، مواد خطرناک
X	X	X	X	X	زباله متفرقه*
X	X	X	X	X	زباله حجیم*

* مشمول هزینه

حداکثر مقدار در هر تحویل و از هر نوع زباله ۱ متر مکعب است (استثنا: حداکثر زباله متفرقه ۰,۵ متر مکعب). زباله های فسادپذیر تحویل گرفته نمی شود.

زباله های حجیم

اشیاء بزرگ و جاگیر، که به دلیل حجم بزرگشان در سطل زباله جا نمی شوند.



ثبت نام بسیار آسان است

لطفاً حداقل ۳ هفته قبل، به صورت کتبی، از طریق کارت زباله های حجیم که در تقویم جمع آوری زباله است، ثبت نام کنید. اولین جمع آوری در سال برای هر واحد مسکونی رایگان است. جمع آوری های بعدی با دریافت هزینه انجام می شود. فقط کارت های مربوط به تقویم سال جاری پذیرفته می شود. شرکت کارگزار، زمان جمع آوری را ۳ الی ۴ روز قبل به شما اطلاع می دهد.

این موارد جزء زباله های حجیم هستند:

مبلان، پوشش کف و فرش، فلزات، لوازم برقی بزرگ و کوچک، دستگاه های خنک کننده و فریزر

این موارد جزء زباله های حجیم نیستند:

کیسه زباله، کارتن، زباله مرمت و بازسازی، زباله های حاوی پنبه نسوز، قطعات اتومبیل، زباله های ساختمانی، سطل رنگ، مواد خطرناک، شیشه مسطح، آینه

جمع آوری مواد خطرناک

۲۰ کیلوگرم از هر نوع زباله رایگان تحویل گرفته می شود.



- در کارگاه کود طبیعی، Ganderkesee: Weststr. 10
- ایستگاه جابجایی زباله، Neerstedt: Kirchhatter Str. 8
- منطقه صنعتی، Wardenburg: Gewerbegebiet, Rothenschlatt

برای اطلاع از ساعات کار به تقویم جمع آوری زباله صفحه ۱۸ به بعد مراجعه کنید.

در سال ۲ بار جمع آوری سیار با وسایل نقلیه خاص انجام میگردد. نقاط جمع آوری و زمان آن، در تقویم جمع آوری زباله در صفحات ۴۵ و ۴۶ چاپ شده است.

شاخه های سبز

شاخه های ناشی از بریدن درختان و بوته ها، در قبال پرداخت وجه، در نقاط جمع آوری، تحویل گرفته می شوند.

- در کارگاه کود طبیعی، Ganderkesee: Weststr. 10
- Großenkneten: Sage, Sager Str./Am Waldesrand
- Hatten: Sandkruger Str.
- جنب تصفیه خانه، Hude: Leckerhörne
- Kirchseele: Wiesenweg
- Wardenburg: Charlottendorf-West, An der Bäke
- جنب مرکز قدیمی دفن زباله، Wildeshausen: Bargloy

برای اطلاع از ساعات کار به تقویم جمع آوری زباله صفحه ۱۹ به بعد مراجعه کنید.